◇日時　令和6年1月1日（月）
午前6時～8時（雨天・荒天中止）

◇場所　竜天天文台公園（赤磐市中勢実 2978-3）

◇内容　・豚汁、甘酒、コーヒーの
無料サービス（無くなり次第終了）

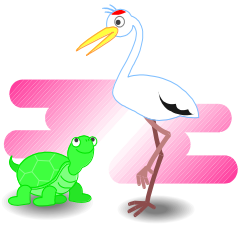

・午前6時～7時
赤磐市出身のボーカルユニット
「Dream World」の公園ライブ
～有名ポップスのカバーやオリジナル曲など～

・午前7時～新春お楽しみ抽選会

お問い合わせ　赤磐市立吉井公民館　※年末28日まで
TEL（086）954-1379（平日 8:30～17:15）

※当日は、竜天天文台公園　TEL（086）958-2321

主催：赤磐市教育委員会